

- ÁREA DE INTERVENÇÃO 1.675,00 M² (REFORMA 1.075M² E AMPLIAÇÃO 600M²)
- NÃO HAVERÁ INTERVENÇÃO
- ÁREA VERDE EXISTENTE

IMPLANTAÇÃO
ESC. 1:350



COMANDO DA AERONÁUTICA
SERVIÇO REGIONAL DE INFRAESTRUTURA DA AERONÁUTICA DE BELÉM

“ADRIANO SIEBRA” PAES BARRETO MAJ ENG CIV
CHEFE DO SERINFRA-BE

SERVIÇO REGIONAL DE INFRAESTRUTURA DA AERONÁUTICA DE BELÉM
Av. Júlio César s/nº, (1ª andar) - CEP: 66613-902 - Belém - PA

CAMPO DE PROVAS BRIGADEIRO VELLOSO - CPBV
Novo Progresso - PA - CEP: 68193-000

REFORMA E AMPLIAÇÃO DO RANCHO DO CPBV
ID PLANINFRA Nº: 2025 - 2356

ANTEPROJETO ARQUITETÔNICO
IMPLANTAÇÃO

DESENHISTA	AUTOR	SUPERVISOR	COORDENADOR
1ª QSS SDE LUCIANA SARAM: 432578-5	2º TEN QOC com AGT IANE CAU: A187961-2	1º TEN Eng CIV NAZÁRIO CREA: 251.893.023-0 RNP	MAJ Eng ELT PEDRO CREA: 150.894.342-7

ESCALA	UNIDADE	PRANCHAS	DATA		
INDIC.	m	01/10	AGO/2025	PA06-11PE01-ARQ-DE001	REV 00

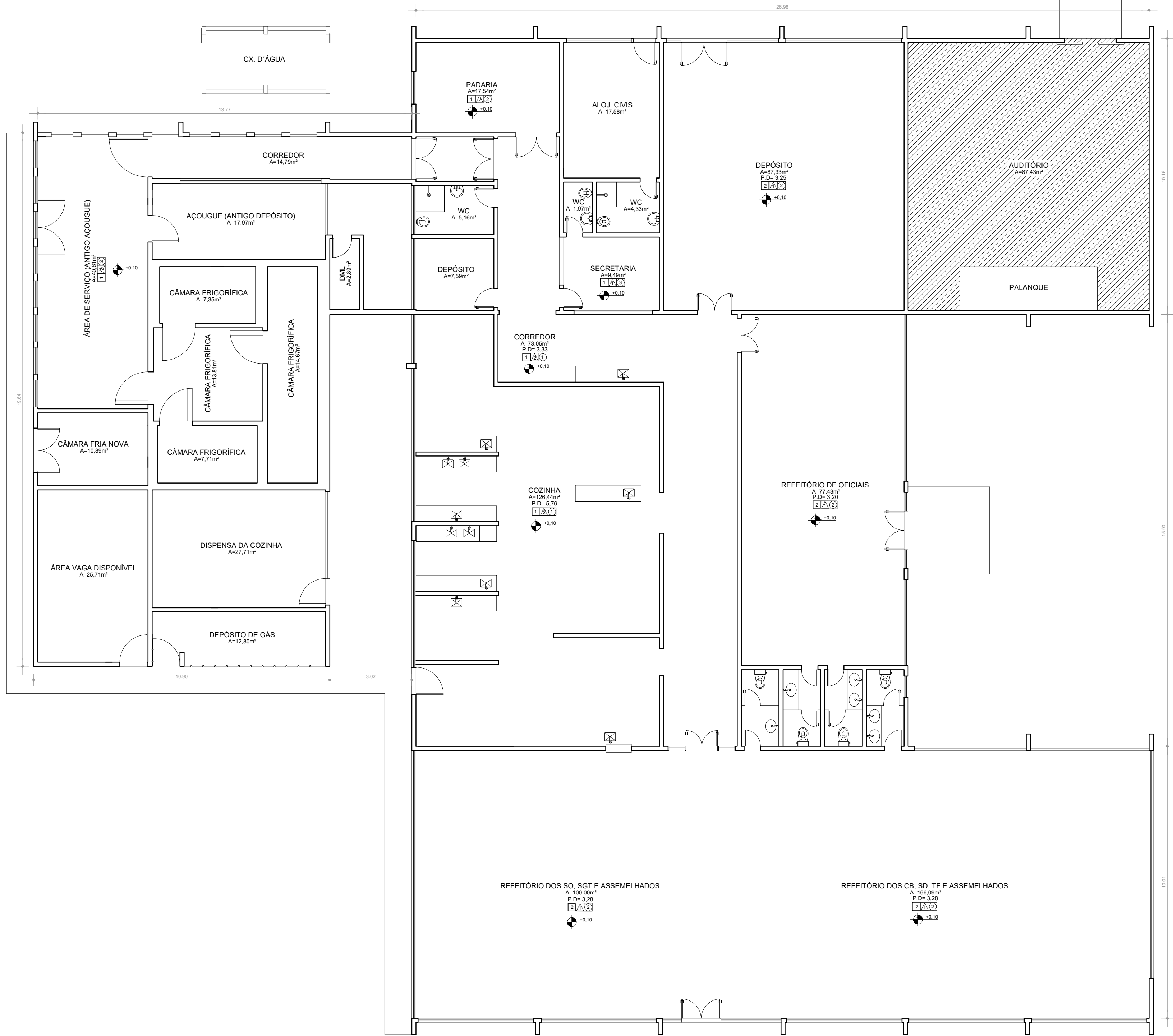
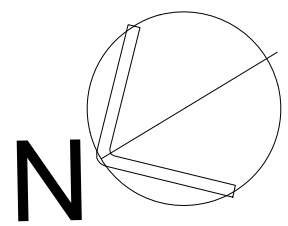

PLANTA BAIXA - EXISTENTE
ESC. 1:75

QUADRO DE ESPECIFICAÇÕES (EXISTENTE)	
<div></div>	PISO
1	PISO KORODUR GRANILITE
2	PISO CERÂMICO QUADRADO FOSCO, COR BRANCO (A REMOVER)
<div></div>	PAREDE
1	PAREDE EM ALVENARIA REBOCADA E EMASSADA COM MASSA E TINTA ACRÍLICA
2	REVESTIMENTO CERÂMICO ESMALTADO RETANGULAR, COR BRANCO (A REMOVER)
<div></div>	FORRO
1	SEM FORRO
2	FORRO PVC, COR BRANCO
3	FORRO DE MADEIRA



COMANDO DA AERONÁUTICA
SERVIÇO REGIONAL DE INFRAESTRUTURA DA AERONÁUTICA DE BELÉM

“ADRIANO SIEBRA” PAES BARRETO MAJ ENG CIV
CHEFE DO SERINFRA-BE

SERVIÇO REGIONAL DE INFRAESTRUTURA DA AERONÁUTICA DE BELÉM
Av. Júlio César s/nº1, (1º andar) - CEP: 66613-902 - Belém - PA

CAMPO DE PROVAS BRIGADEIRO VELLOSO - CPBV
Novo Progresso - PA - CEP: 68193-000

REFORMA E AMPLIAÇÃO DO RANCHO DO CPBV
ID PLANINFRA Nº: 2025 - 2356

ANTEPROJETO ARQUITETÔNICO
PLANTA BAIXA - EXISTENTE

DESENHISTA	AUTOR	SUPERVISOR	COORDENADOR
1S QSS SDE LUCIANA SARAM: 432578-8	2º TEN QOCOM AGT IANNE CAU: A187981-2	1º TEN Eng CIV NAZÁRIO CREA: 251.893.023-0 RNP	MAJ Eng ELT PEDRO CREA: 150.894.342-7

ESCALA	UNIDADE	PRANCHA	DATA		
INDIC.	m	02/10	AGO/2025	PA06-11PE01-ARQ-DE002	REV 00

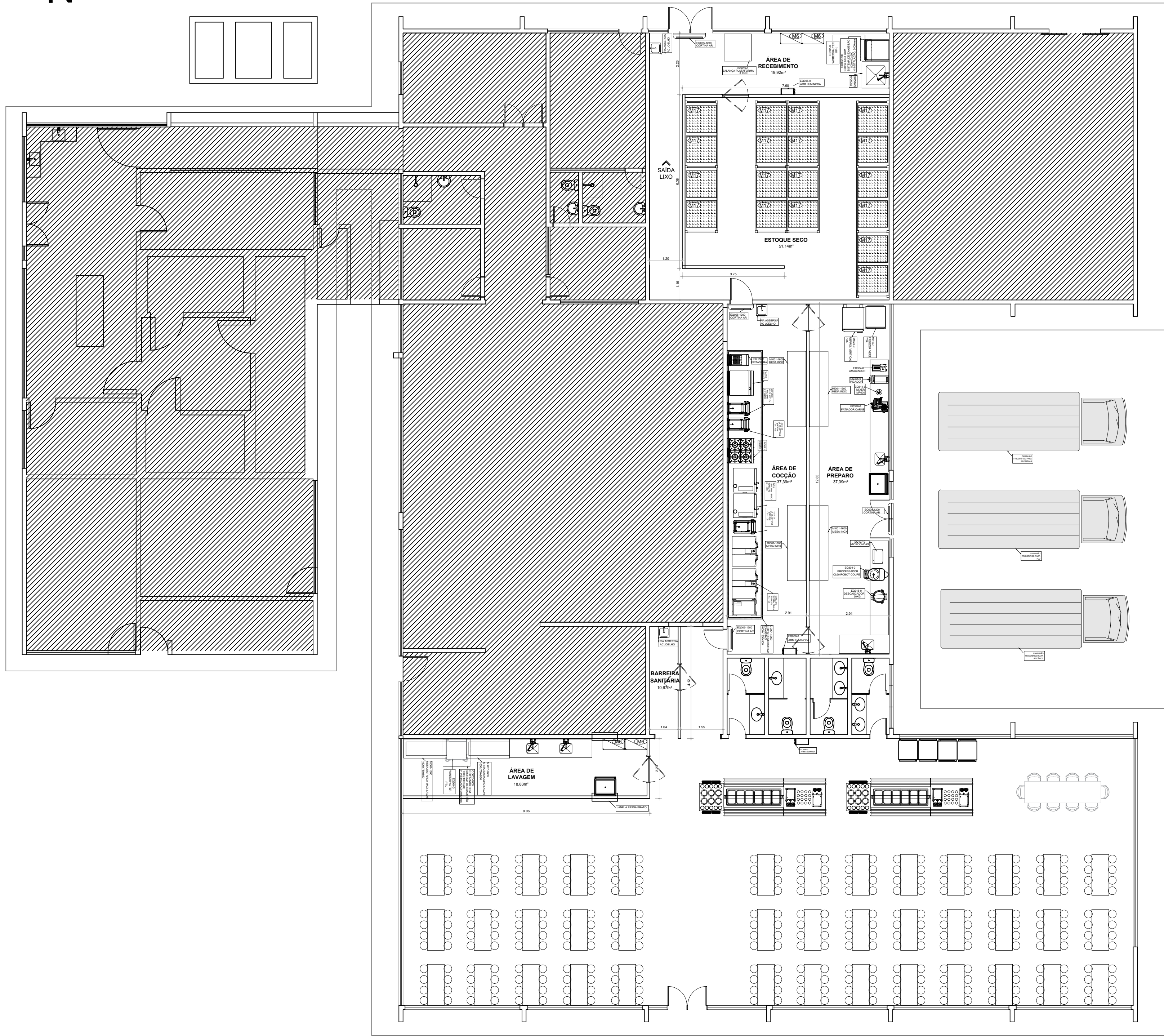
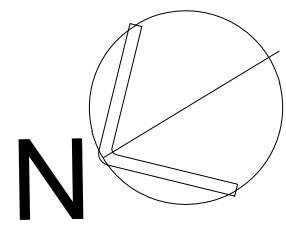

LAYOUT - RANCHO PROVISÓRIO
ESC. 1:75

LEGENDA:
ETAPA 1
NÃO SOFRERÁ INTERVENÇÃO



COMANDO DA AERONÁUTICA
SERVIÇO REGIONAL DE INFRAESTRUTURA DA AERONÁUTICA DE BELÉM

“ADRIANO SIEBRA” PAES BARRETO MAJ ENG CIV
CHEFE DO SERINFRA-BE

SERVIÇO REGIONAL DE INFRAESTRUTURA DA AERONÁUTICA DE BELÉM
Av. Júlio César s/nº, (1º andar) - CEP: 66613-902 - Belém - PA

CAMPO DE PROVAS BRIGADEIRO VELLOSO - CPBV
Novo Progresso - PA - CEP: 68193-000

REFORMA E AMPLIAÇÃO DO RANCHO DO CPBV
ID PLANINFRA Nº: 2025 - 2356

ANTEPROJETO ARQUITETÔNICO
LAYOUT - RANCHO PROVISÓRIO (ETAPA 1)

DESENHISTA	AUTOR	SUPERVISOR	COORDENADOR
1º QSS SDE LUCIANA SARAM: 432378-8	2º TEN QOC/AN AGT IANE CAU: A197981-2	1º TEN Eng CIV NAZÁRIO CREA: 251.893.023-0 RNP	MAJ Eng ELT PEDRO CREA: 150.894.342-7

ESCALA	UNIDADE	PRANCHA	DATA		
INDIC.	m	03/10	AGO/2025	PA06-11PE01-ARQ-DE003	REV 00

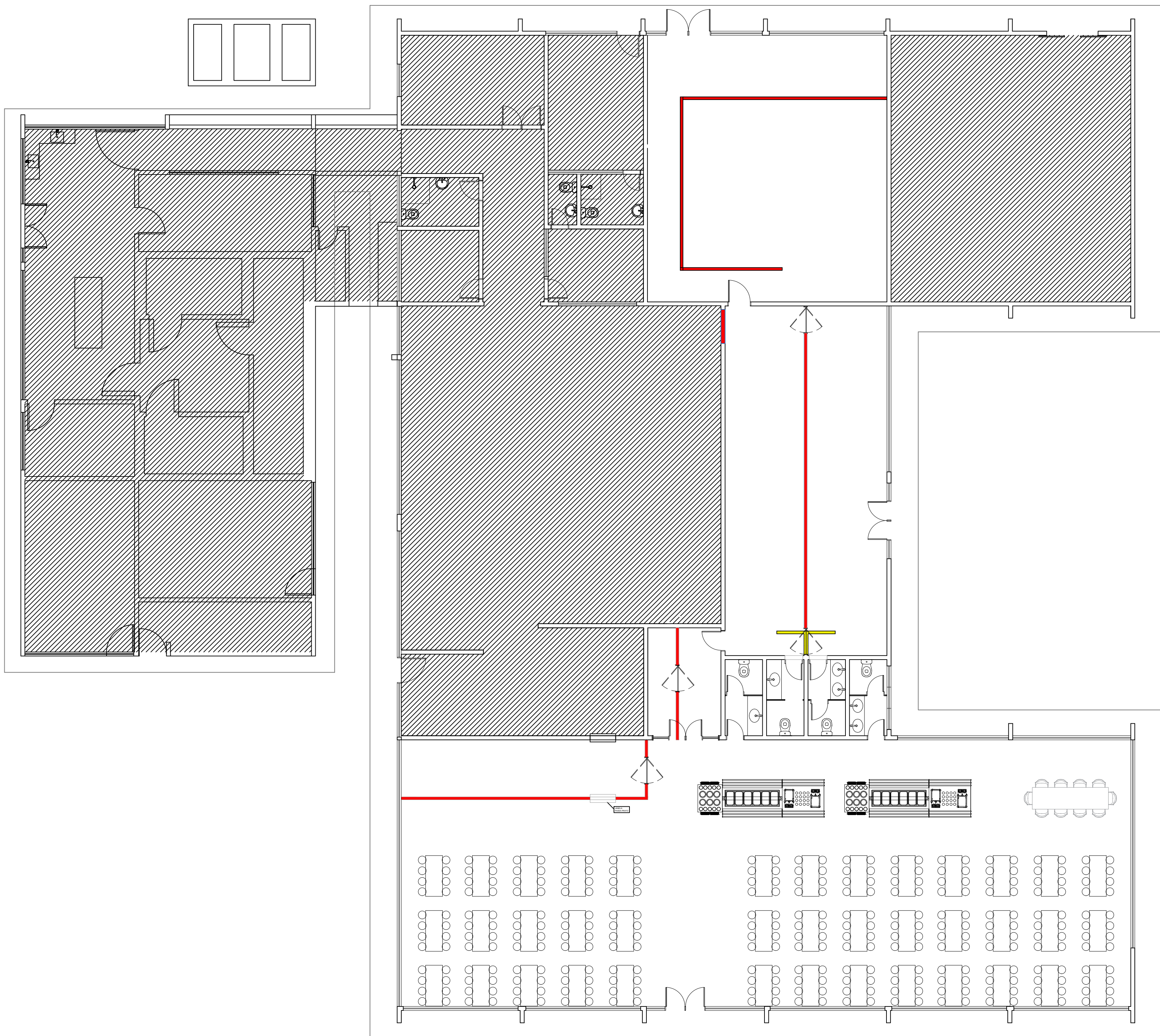
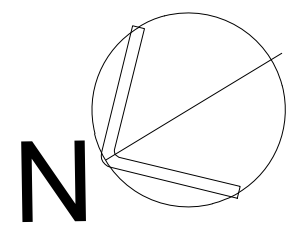

PLANTA BAIXA DE DEMOLIR/CONSTRUIR - RANCHO PROVISÓRIO
ESC. 1:75

LEGENDA:

ETAPA 1

CONSTRUIR (DRYWALL)

DEMOLIR



COMANDO DA AERONÁUTICA
SERVIÇO REGIONAL DE INFRAESTRUTURA DA AERONÁUTICA DE BELÉM

“ADRIANO SIEBRA” PAES BARRETO MAJ ENG CIV
CHEFE DO SERINFRA-BE

SERVIÇO REGIONAL DE INFRAESTRUTURA DA AERONÁUTICA DE BELÉM
Av. Júlio César Silva, 11º andar - CEP: 66613-902 - Belém - PA

CAMPO DE PROVAS BRIGADEIRO VELLOSO - CPBV
Novo Progresso - PA - CEP: 68193-000

REFORMA E AMPLIAÇÃO DO RANCHO DO CPBV
ID PLANINFRA Nº: 2025 - 2356

ANTEPROJETO ARQUITETÔNICO
PLANTA BAIXA DEMOLIR E CONSTRUIR - RANCHO PROVISÓRIO (ETAPA 1)

DESENHISTA	AUTOR	SUPERVISOR	COORDENADOR
1º SGT SDE LUCIANA SARAIM: 432378-8	2º TEN QOCOM AGT IANE CAU: A197981-2	1º TEN Eng CIV NAZÁRIO CREA: 231.893.023-0 RNP	MAJ Eng ELT PEDRO CREA: 150.894.342-7

ESCALA	UNIDADE	PRANCHA	DATA	INDIC.	REV 00
INDIC.	m	04/10	AGO/2025	PA06-11PE01-ARQ-DE004	REV 00

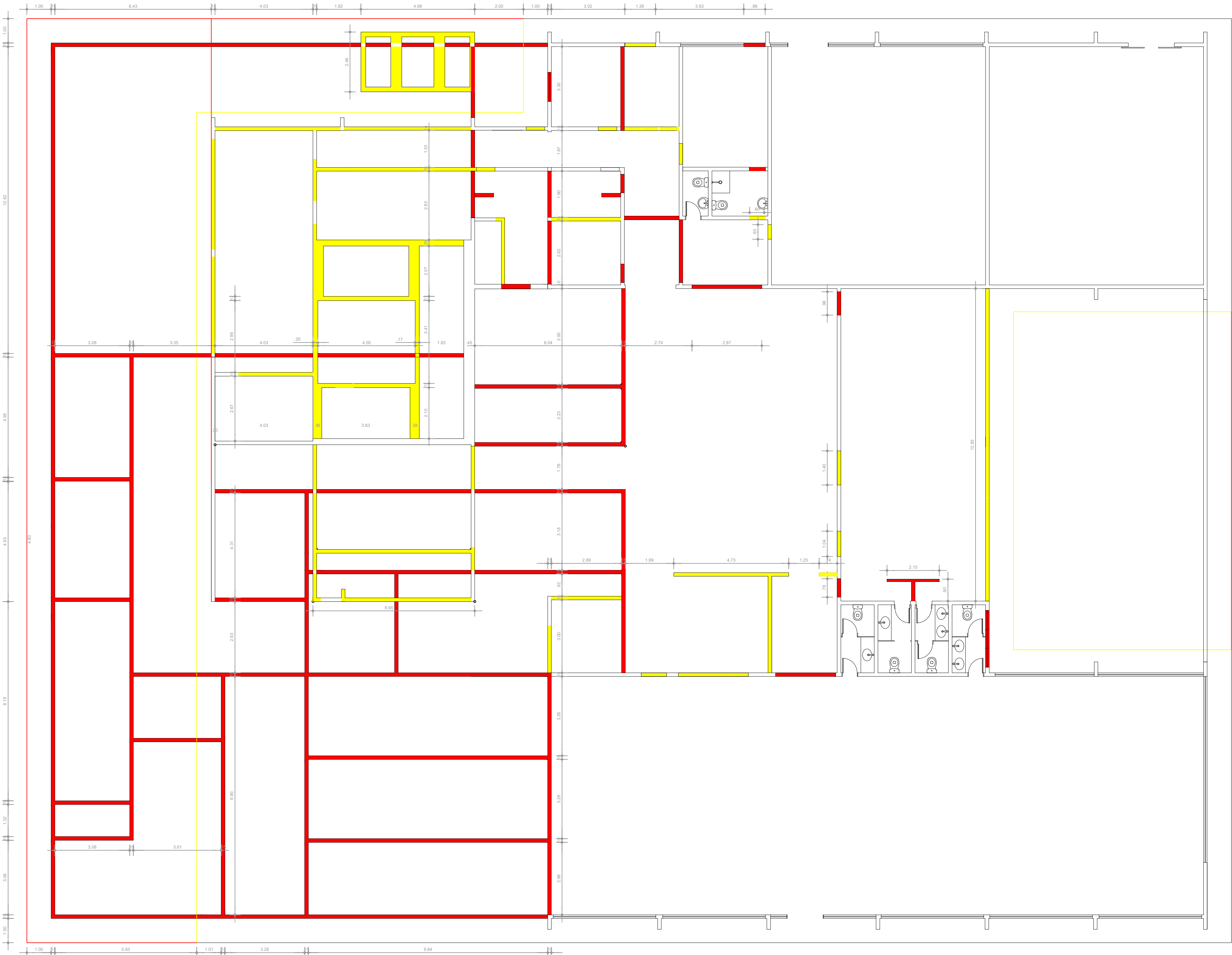

PLANTA BAIXA DE DEMOLIR/CONSTRUIR
ESC. 1:75

LEGENDA:

ETAPAS 2 e 3

CONSTRUIR

DEMOLIR



COMANDO DA AERONÁUTICA
SERVIÇO REGIONAL DE INFRAESTRUTURA DA AERONÁUTICA DE BELÉM

“ADRIANO SIEBRA” PAES BARRETO MAJ ENG CIV
CHEFE DO SERINFRA-BE

SERVIÇO REGIONAL DE INFRAESTRUTURA DA AERONÁUTICA DE BELÉM

Av. Júlio César s/nº, (1º andar) - CEP: 66613-902 - Belém - PA

CAMPO DE PROVAS BRIGADEIRO VELLOSO - CPBV

Novo Progresso - PA - CEP: 68193-000

REFORMA E AMPLIAÇÃO DO RANCHO DO CPBV

ID PLANINFRA Nº: 2025 - 2356

ANTEPROJETO ARQUITETÔNICO

PLANTA BAIXA DE DEMOLIR E CONSTRUIR (ETAPAS 2 E 3)

DESENHISTA	AUTOR	SUPERVISOR	COORDENADOR
1S QSS SDE LUCIANA SARAM: 432578-8	2º TEN QOCcom AGT IANE CAU: A187981-2	1º TEN Eng CIV NAZÁRIO CREA: 251.693.023-0 RNP	MAJ Eng ELT PEDRO CREA: 150.894.342-7

ESCALA	UNIDADE	PRANCHA	DATA		
INDIC.	m	05/10	AGO/2025	PA06-11PE01-ARQ-DE005	REV 00



☐ NÃO SOFRERÁ INTERVENÇÃO

TIPO	DESCRIÇÃO	LARGURA	ALTURA	ALT. PISO	QNT. (UN.)
P1	PORTA LIGA EM MADEIRA C/ 2 FOLHAS DE ABRIR: BILATERAL, CHAPA DE AÇO INFERIOR 2MM H=30CM, BORRACHA DE VEDAÇÃO INFERIOR E SOLEIRA EM GRANITO SIENA	1,60	2,10	-	01
P2	PORTA DE VÍDRO TEMPERADO INCOLOR 8MM C/ 2 FOLHAS DE ABRIR, BORRACHA DE VEDAÇÃO INFERIOR E SOLEIRA EM GRANITO SIENA	1,60	2,10	-	02
P3	PORTA LIGA EM ABS C/ 1 FOLHA DE ABRIR: BILATERAL, 12MM, VISOR EM POLICARBONATO TRANSPARENTE 3MM, PARACHEQUE DE ALUMÍNIO E SOLEIRA EM GRANITO SIENA	1,00	2,10	-	15
P4	PORTA LIGA EM ABS C/ 1 FOLHA DE ABRIR 12MM, MOLEIRA ABRIR, VISOR EM POLICARBONATO TRANSPARENTE 3MM E SOLEIRA EM GRANITO SIENA	0,80	2,10	-	04
P5	PORTA LIGA EM MADEIRA C/ 1 FOLHA DE ABRIR, REVESTIDA DE MELAMÍNICO M84 COR MEL LINHMO, MOLE AEREA, CHAPA DE AÇO 2MM H=30CM NA ÁREA DA MACANETA	0,80	2,10	-	01
P6	PORTA LIGA EM MADEIRA C/ 1 FOLHA DE ABRIR, REVESTIDA DE MELAMÍNICO M84 COR MEL LINHMO, MOLE AEREA, CHAPA DE AÇO 2MM H=30CM NA ÁREA DA MACANETA	0,70	2,10	-	04
P7	PORTA LIGA EM MADEIRA C/ 1 FOLHA DE ABRIR, REVESTIDA DE MELAMÍNICO M84 COR MEL LINHMO, MOLE AEREA, CHAPA DE AÇO 2MM H=30CM NA ÁREA DA MACANETA	0,60	2,10	-	04
P8	PORTA DE VÍDRO TEMPERADO INCOLOR ATÉJADO E H=30CM NA ÁREA DA MACANETA	0,60	1,80	0,10	14
P9	PORTA DE ABRIR, MOLE DE FUNDAMENTO AUTOMÁTICO E SOLEIRA EM GRANITO SIENA	1,20	2,00	-	04
P10	PORTA GRIOTARA PARA CÂMARA FRIA DE ABRIR, LADO DIREITO, HERMÉTICA, COM DISPOSITIVO DE SEGURANÇA PARA ABRIR DO INTERIOR	1,20	2,00	-	04
J1	ESQUADRIA EM ALUMÍNIO NA COR PRETO FOSCO, COM 6 FOLHAS VERTICAIS, EM VÍDRO TEMPERADO INCOLOR FIXO	4,22	2,14	0,87	07
J2	JANELA BASCULANTE EM ALUMÍNIO NA COR PRETO FOSCO, C/ 2 FOLHAS EM VÍDRO LISO TEMPERADO INCOLOR 6MM, C/ TELA MOSQUETEIRA EM AÇO INOX 2MM	1,00	0,50	1,80	32
J3	ESQUADRIA EM ALUMÍNIO NA COR PRETO FOSCO, COM 6 FOLHAS VERTICAIS, EM VÍDRO TEMPERADO INCOLOR 6MM	2,60	2,14	0,87	01
V9	VÍDRO TEMPERADO 6MM COM ESQUADRIA EM ALUMÍNIO FIXA, H=1M E PEITORIL H=1,10M	-	1,00	1,10	-

OBSERVAÇÕES: OS EQUIPAMENTOS E MOBILIÁRIOS ILUSTRADOS NAS PRANCHAS NÃO FAZEM PARTE DO ORÇAMENTO PREVISTO NA PROPOSTA ARQUITETÔNICA.



ADRIANO SIEBRA PAES BARRETO MAJ ENG CIV
CHEFE DO SERINFRA-BE

SERVIÇO REGIONAL DE INFRAESTRUTURA DA AERONÁUTICA DE BELÉM
Av. Júlio César s/nº, (1º andar) - CEP: 66613-902 - Belém - PA

CAMPO DE PROVAS BRIGADEIRO VELLOSO - CPBV
Novo Progresso - PA -CEP: 68193-000

REFORMA E AMPLIAÇÃO DO RANCHO DO CPBV
ID PLANINFRA Nº: 2025 - 2356

ANTEPROJETO ARQUITETÔNICO
PLANTA BAIXA - DEFINITIVA (ETAPAS 2 E 3)

ESCALA	UNIDADE	PRANCHA	DATA		
INDIC.	m	06/10	AGO/2025	PA06-11PE01-ARQ-DE006	REV



LAYOUT - DEFINITIVO
ESC. 1/75

QUADRO DE EQUIPAMENTOS	
TIPO	DESCRIÇÃO
M1	MI001-2000 - MESA INOX
M2	MI005-0 - TANQUE
M3	CO002-800 - COIFA INOX COM SISTEMA DE EXAUSTÃO 800x400x200 H INSTALACAO: 2400mm
M4	EQ507-0 - WINTERHALTER UF-L
M5	EQ003-0 - BALANÇA PLATAFORMA 3 TON
M6	MI011-800 - ESTANTE LISA 800x400x1800
M7	EQ329-0 - FATIADOR
M8	MI024-0 - REFRIG. VERTICAL 700L
M9	MI003-2000 - MESA INOX COM CUBA
M10	EQ127-0 - MICROONDAS
M11	EQ801-0 - EMBALADORA
M12	MI014-20 - TROLLEY 20 GNS 1/1
M13	EQ414-0 - MAQ GELO 140 KG/DIA
M14	EQ403-0 - MAQ CAFE 10x10L
M15	MI026-0 - LAVA BOTAS
M16	PIA ASSEPSIA AC JOELHO
M17	PL002-0 - PALLET 1,2X1,0 M
M18	MI002-1600 - MESA INOX TAMPO ALILENO
M19	MI016-20 - TROLLEY 20 BAND 60X40
M20	MI020-0 - CARRO TANQUE
M21	MI001-1600 - MESA INOX
M22	MI024-0 - REFRIG. VERTICAL 700L
M23	EQ001-0 - BALANÇA
M24	EQ619-0 - CAMARA FERMENTACAO
M25	EQ111-0_1 - RATIONAL TROLLEY 20 1/1 60.21.331
M26	CO002-1000 - COIFA INOX COM SISTEMA DE EXAUSTAO 1000x1000x200 H INSTALACAO: 2100 mm
M27	EQ621-0 - TORRE AGUA GELADA
M28	EQ605-0 - CILINDRO SOVADOR

QUADRO DE EQUIPAMENTOS	
TIPO	DESCRIÇÃO
M29	EQ603-0 - AMASSADEIRA 50 KG
M30	EQ609-0 - MODELADORA
M31	EQ606-0 - DIVISORA BOLEADORA
M32	MI001-2200 - MESA INOX
M33	EQ304-0 - PROCESSADOR CL60 ROBOT COUPE
M34	EQ318-0 - DESCASCADOR 30KG
M35	EQ701-0 - PASS THRU AQUECIDO
M36	EQ703-0 - PASS THRU REFRIGERADO
M37	EQ324-0 - AMACIADOR
M38	EQ0325-0 - PICADOR
M39	EQ311-0 - MIXER MP600
M40	EQ328-0 - FATIADOR CARNE
M41	EQ111-0 - RATIONAL ICOMBI PRO 20 1/1 A GAS
M42	EQ111-0_1 - RATIONAL TROLLEY 20 1/1 60.21.331
M43	EQ117-0 - RATIONAL IVARO PRO 2-S ELETRICO
M44	EQ156-0 - FRITADEIRA
M45	EQ153-0 - CHAPA
M46	EQ151-0 - FOGAO 4 BOCAS
M47	CO001-4500 - COIFA COM SISTEMA EXAUSTAO
M48	MI001-1600 - MESA INOX
M49	MI023-0 - BALC. REFR. 4 PORTAS
M50	EQ414-0 - MAQ GELO 140 KG/DIA
M51	EQ411-0 - LIQUIDIFICADOR INDUSTRIAL - 1.8L SHIP
M52	EQ409-0V - CENTRIF. DE SUCOS - ROBOT COUPE
M53	EQ407-0 - CONTAINER PARA LEITE - HOT MILK - 10L
M54	MI007-1600 - MESA SAIDA MAQ. LAVAR 1600x750x850
M55	CO002-1000 - COIFA INOX COM SISTEMA DE EXAUSTAO 1000x1000x200 H INSTALACAO: 2100 mm
M56	EQ504-0 - WINTERHALTER PT-L
M57	MI006-1500_2 - MESA ENT. MAQ. LAVAR 1500x750x850

OBSERVAÇÕES: OS EQUIPAMENTOS E MOBILIÁRIOS ILUSTRADOS NAS PRANCHAS NÃO FAZEM PARTE DO ORÇAMENTO PREVISTO NA PROPOSTA ARQUITETÔNICA.



COMANDO DA AERONÁUTICA
SERVIÇO REGIONAL DE INFRAESTRUTURA DA AERONÁUTICA DE BELÉM

“ADRIANO SIEBRA” PAES BARRETO MAJ ENG CIV
CHEFE DO SERINFRA-BE

SERVIÇO REGIONAL DE INFRAESTRUTURA DA AERONÁUTICA DE BELÉM
Av. Júlio César s/nº1, (1º andar) - CEP: 66613-902 - Belém - PA

CAMPO DE PROVAS BRIGADEIRO VELLOSO - CPBV
Novo Progresso - PA - CEP: 68193-000

REFORMA E AMPLIAÇÃO DO RANCHO DO CPBV
ID PLANINFRA Nº: 2025 - 2356

ANTEPROJETO ARQUITETÔNICO
LAYOUT - DEFINITIVO (ETAPAS 2 E 3)

DESENHISTA	AUTOR	SUPERVISOR	COORDENADOR
1S QSS SDE LUCIANA SARAM: 432578-5	2º TEN QOC/Cor AGT IANE CAU: A187981-2	1º TEN Eng CIV NAZÁRIO CREA: 251.693.023-0 RNP	MAJ Eng ELT PEDRO CREA: 150.894.342-7

ESCALA	UNIDADE	PRANCHA	DATA		
INDIC.	m	07/10	AGO/2025	PA06-11PE01-ARQ-DE007	REV 00

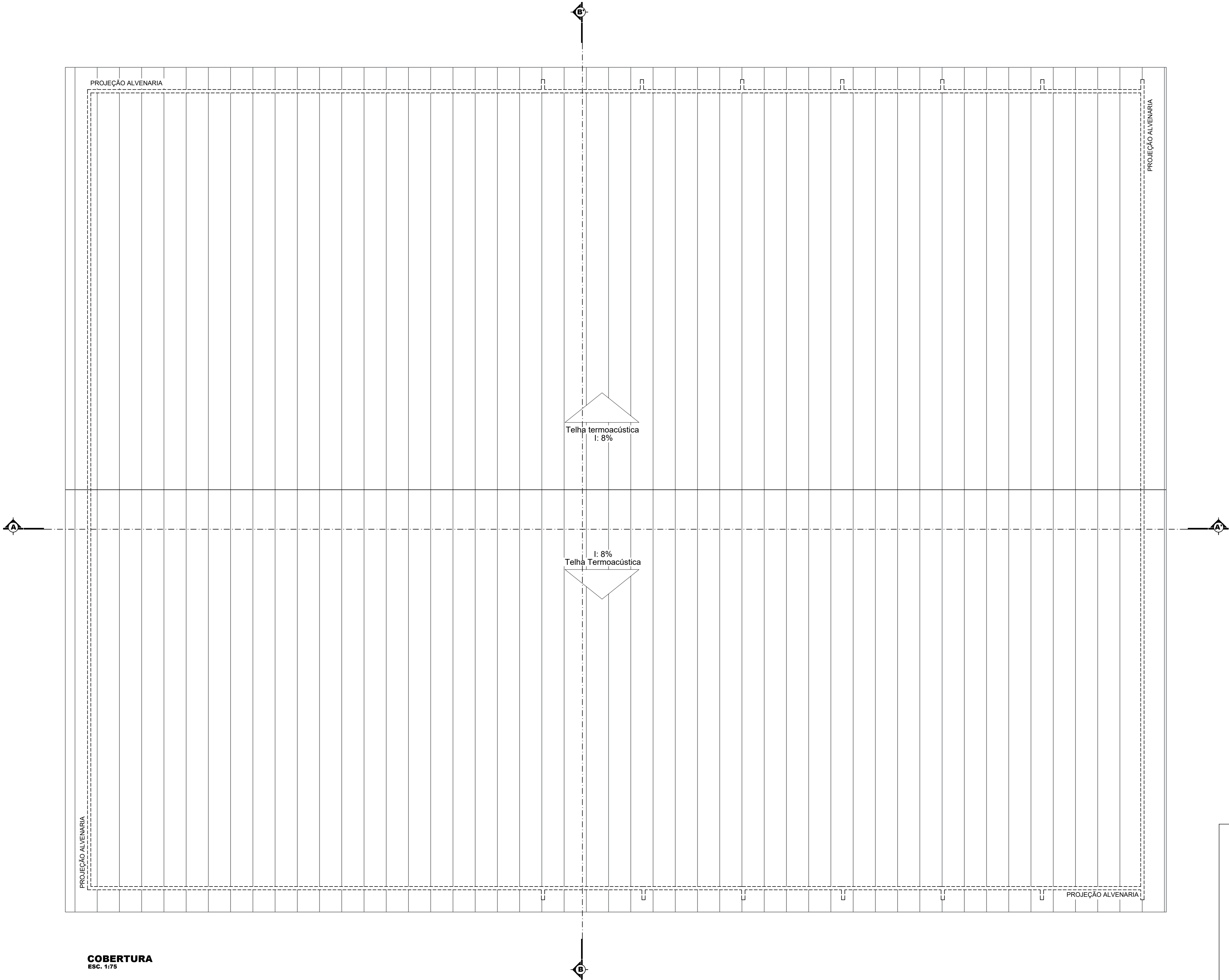

COBERTURA
ESC. 1:75



COMANDO DA AERONÁUTICA
SERVIÇO REGIONAL DE INFRAESTRUTURA DA AERONÁUTICA DE BELÉM

“ADRIANO SIEBRA” PAES BARRETO MAJ ENG CIV
CHEFE DO SERINFRA-BE

SERVIÇO REGIONAL DE INFRAESTRUTURA DA AERONÁUTICA DE BELÉM
Av. Júlio César s/nº, (1ª andar) - CEP: 66613-902 - Belém - PA

CAMPO DE PROVAS BRIGADEIRO VELLOSO - CPBV
Novo Progresso - PA - CEP: 68193-000

REFORMA E AMPLIAÇÃO DO RANCHO DO CPBV
ID PLANINFRA Nº: 2025 - 2356

ANTEPROJETO ARQUITETÔNICO
PLANTA DE COBERTURA (ETAPAS 2 E 3)

DESENHISTA	AUTOR	SUPERVISOR	COORDENADOR
1S QSS SDE LUCIANA SARAIM: 432578-8	2º TEN QOC/Cor AGT IANE CAU: A187981-2	1º TEN Eng CIV NAZÁRIO CREA: 251.895.023-0 RNP	MAJ Eng ELT PEDRO CREA: 150.894.342-7

ESCALA	UNIDADE	PRANCHA	DATA		
INDIC.	m	08/10	AGO/2025	PA06-11PE01-ARQ-DE008	REV 00

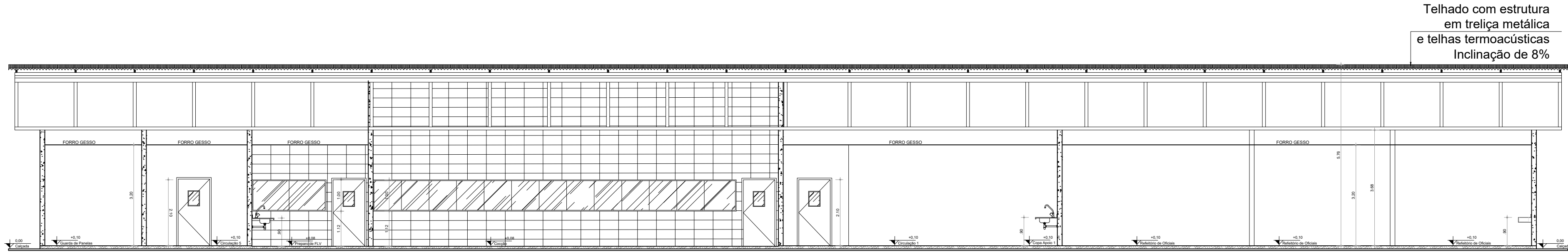

CORTE A-A'
ESC.: 1/100

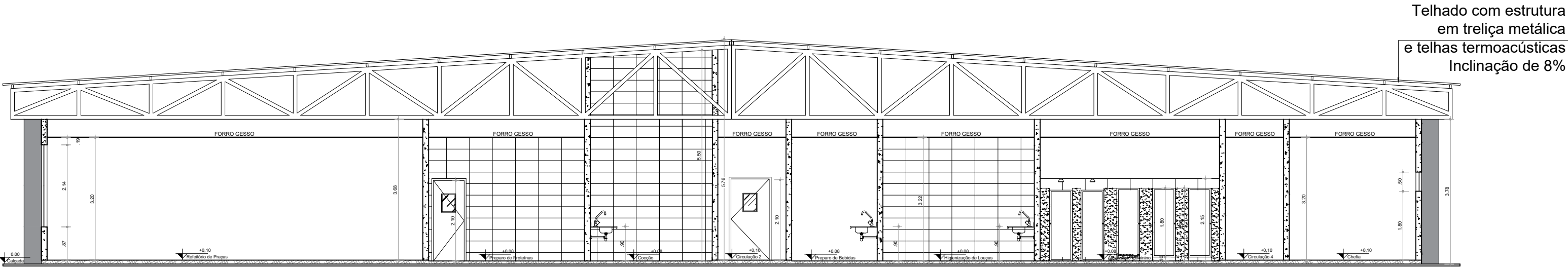

CORTE B-B'
ESC.: 1/100



COMANDO DA AERONÁUTICA
SERVIÇO REGIONAL DE INFRAESTRUTURA DA AERONÁUTICA DE BELÉM

“ADRIANO SIEBRA” PAES BARRETO MAJ ENG CIV
CHEFE DO SERINFRA-BE

SERVIÇO REGIONAL DE INFRAESTRUTURA DA AERONÁUTICA DE BELÉM
Av. Júlio César sim¹¹, (1ª andar) - CEP: 68613-902 - Belém - PA

CAMPO DE PROVAS BRIGADEIRO VELLOSO - CPBV
Novo Progresso - PA - CEP: 68193-000

REFORMA E AMPLIAÇÃO DO RANCHO DO CPBV
ID PLANINFRA Nº: 2025 - 2356

ANTEPROJETO ARQUITETÔNICO
CORTES A-A' e B-B' (ETAPAS 2 E 3)

DESENHISTA	AUTOR	SUPERVISOR	COORDENADOR
1S QSS SDE LUCIANA SARAIM: 432578-8	2º TEN QOCOM AGT IANE CAU: A187981-2	1º TEN Eng CIV NAZÁRIO CREA: 251.893.023-0 RNP	MAJ Eng ELT PEDRO CREA: 150.894.342-7

ESCALA	UNIDADE	PRANCHA	DATA		
INDIC.	m	09/10	AGO/2025	PA06-11PE01-ARQ-DE009	REV 00

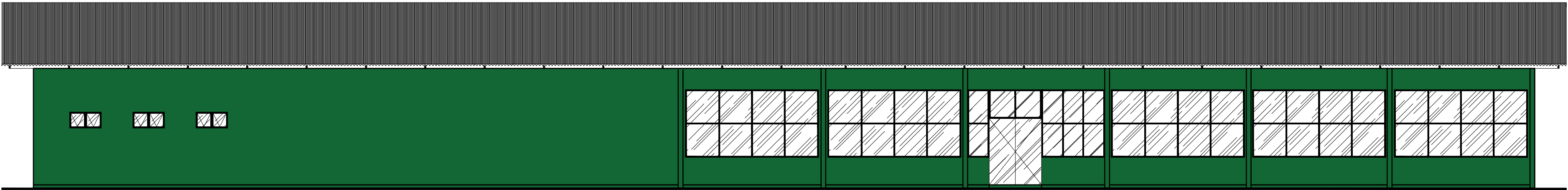

ELEVAÇÃO A
ESC.: 1/100

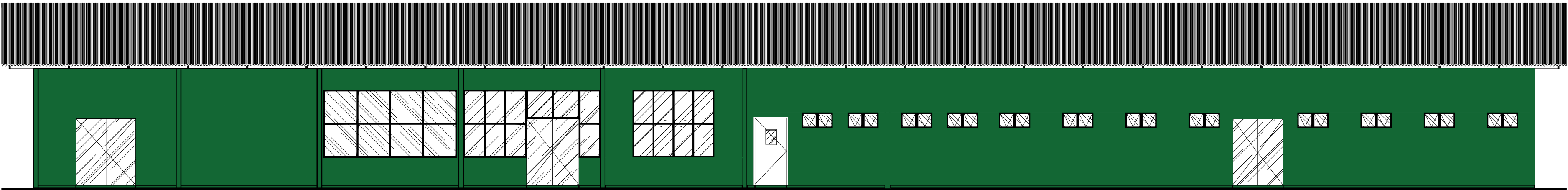

ELEVAÇÃO B
ESC.: 1/100

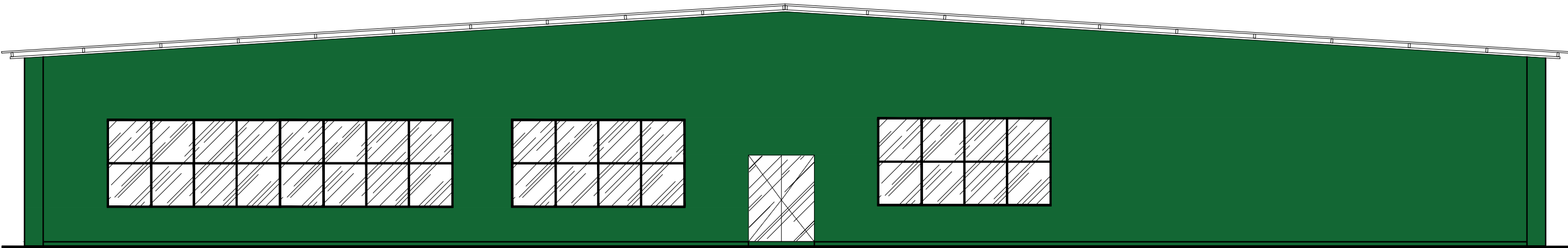

ELEVAÇÃO C
ESC.: 1/100

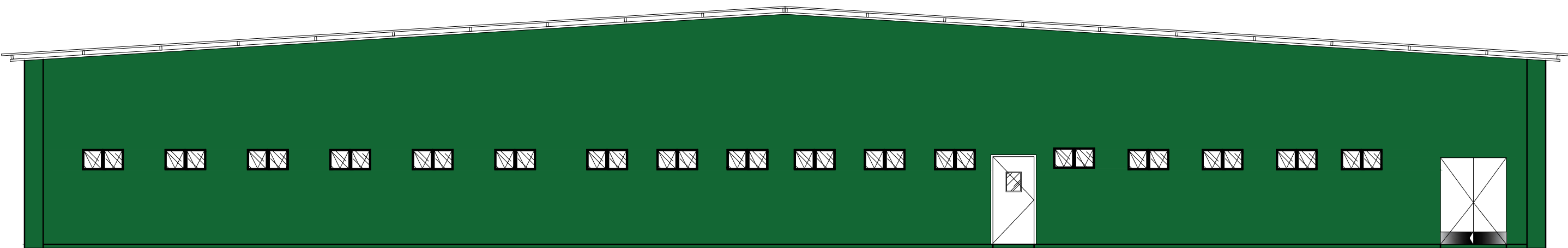

ELEVAÇÃO D
ESC.: 1/100

LEGENDA:
ETAPAS 2 e 3
PINTURA EM TINTA ACRÍLICA
NA COR VERDE MUSGO



COMANDO DA AERONÁUTICA
SERVIÇO REGIONAL DE INFRAESTRUTURA DA AERONÁUTICA DE BELÉM

“ADRIANO SIEBRA” PAES BARRETO MAJ ENG CIV
CHEFE DO SERINFRA-BE

SERVIÇO REGIONAL DE INFRAESTRUTURA DA AERONÁUTICA DE BELÉM
Av. Júlio César s/nº1, (1º andar) - CEP: 66613-902 - Belém - PA

CAMPO DE PROVAS BRIGADEIRO VELLOSO - CPBV
Novo Progresso - PA - CEP: 68193-000

REFORMA E AMPLIAÇÃO DO RANCHO DO CPBV
ID PLANINFRA Nº: 2025 - 2356

ANTEPROJETO ARQUITETÔNICO
ELEVAÇÕES A, B, C e D (ETAPAS 2 E 3)

DESENHISTA 1S QSS SDE LUCIANA SARAIM: 432578-8	AUTOR 2º TEN QOCOR AGT IANE CAU: A187981-2	SUPERVISOR 1º TEN Eng CIV NAZÁRIO CREA: 251.895.023-0 RNP	COORDENADOR MAJ Eng ELT PEDRO CREA: 150.894.342-7
--	--	---	---

ESCALA INDIC.	UNIDADE m	PRANCHAS 10/10	DATA AGO/2025	PA06-11PE01-ARQ-DE010	REV 00
------------------	--------------	-------------------	------------------	-----------------------	--------

PA06-11PE01-ARQ-DE001_10.pdf

Documento número #e7f0681c-eb0e-4240-a028-0e2178e866f6

Hash do documento original (SHA256): 5f5f2b15fed320ac49bd0192c7e67c63e833491a650c364c8e3718b772ef31f7

Assinaturas

✓ **Karyna Tancredo NAZÁRIO**

CPF: 068.971.209-01

Assinou em 11 ago 2025 às 08:53:11

✓ **IANE da Cruz Damasceno**

CPF: 007.427.792-89

Assinou em 11 ago 2025 às 08:52:19

✓ **Adriano SIÉBRA Paes Barreto**

CPF: 020.014.934-28

Assinou para aprovar em 11 ago 2025 às 09:04:17

✓ **PEDRO José Tancredi de Campos**

CPF: 661.812.912-53

Assinou em 11 ago 2025 às 09:32:30

Log

11 ago 2025, 08:50:57	Operador com email comarasdpj@gmail.com na Conta 1f401558-4a74-4e09-9b52-51fc3f9e6656 criou este documento número e7f0681c-eb0e-4240-a028-0e2178e866f6. Data limite para assinatura do documento: 10 de setembro de 2025 (08:50). Finalização automática após a última assinatura: habilitada. Idioma: Português brasileiro.
11 ago 2025, 08:51:24	Operador com email comarasdpj@gmail.com na Conta 1f401558-4a74-4e09-9b52-51fc3f9e6656 adicionou à Lista de Assinatura: ianedamasceno92@gmail.com para assinar, via E-mail. Pontos de autenticação: Token via E-mail; Nome Completo; CPF; endereço de IP. Dados informados pelo Operador para validação do signatário: nome completo IANE da Cruz Damasceno.

- 11 ago 2025, 08:51:24 Operador com email comarasdpj@gmail.com na Conta 1f401558-4a74-4e09-9b52-51fc3f9e6656 adicionou à Lista de Assinatura: siebraadriano@gmail.com para assinar para aprovar, via E-mail.
- Pontos de autenticação: Token via E-mail; Nome Completo; CPF; endereço de IP. Dados informados pelo Operador para validação do signatário: nome completo Adriano SIÉBRA Paes Barreto e CPF 020.014.934-28.
- 11 ago 2025, 08:51:25 Operador com email comarasdpj@gmail.com na Conta 1f401558-4a74-4e09-9b52-51fc3f9e6656 adicionou à Lista de Assinatura: pedropjtc@fab.mil.br para assinar, via E-mail.
- Pontos de autenticação: Token via E-mail; Nome Completo; CPF; endereço de IP. Dados informados pelo Operador para validação do signatário: nome completo PEDRO José Tancredi de Campos e CPF 661.812.912-53.
- 11 ago 2025, 08:51:25 Operador com email comarasdpj@gmail.com na Conta 1f401558-4a74-4e09-9b52-51fc3f9e6656 adicionou à Lista de Assinatura: knazario.fab@gmail.com para assinar, via E-mail.
- Pontos de autenticação: Token via E-mail; Nome Completo; CPF; endereço de IP. Dados informados pelo Operador para validação do signatário: nome completo Karyna Tancredo NAZÁRIO e CPF 068.971.209-01.
- 11 ago 2025, 08:52:19 IANE da Cruz Damasceno assinou. Pontos de autenticação: Token via E-mail ianedamasceno92@gmail.com. CPF informado: 007.427.792-89. IP: 181.77.14.106. Localização compartilhada pelo dispositivo eletrônico: latitude -1.420661757646501 e longitude -48.45070865309473. URL para abrir a localização no mapa: <https://app.clicksign.com/location>. Componente de assinatura versão 1.1277.2 disponibilizado em <https://app.clicksign.com>.
- 11 ago 2025, 08:53:11 Karyna Tancredo NAZÁRIO assinou. Pontos de autenticação: Token via E-mail knazario.fab@gmail.com. CPF informado: 068.971.209-01. IP: 206.84.42.178. Componente de assinatura versão 1.1277.2 disponibilizado em <https://app.clicksign.com>.
- 11 ago 2025, 09:04:17 Adriano SIÉBRA Paes Barreto assinou para aprovar. Pontos de autenticação: Token via E-mail siebraadriano@gmail.com. CPF informado: 020.014.934-28. IP: 191.246.226.167. Localização compartilhada pelo dispositivo eletrônico: latitude -1.4202747 e longitude -48.4479665. URL para abrir a localização no mapa: <https://app.clicksign.com/location>. Componente de assinatura versão 1.1277.2 disponibilizado em <https://app.clicksign.com>.
- 11 ago 2025, 09:32:30 PEDRO José Tancredi de Campos assinou. Pontos de autenticação: Token via E-mail pedropjtc@fab.mil.br. CPF informado: 661.812.912-53. IP: 206.84.42.178. Componente de assinatura versão 1.1277.2 disponibilizado em <https://app.clicksign.com>.
- 11 ago 2025, 09:32:31 Processo de assinatura finalizado automaticamente. Motivo: finalização automática após a última assinatura habilitada. Processo de assinatura concluído para o documento número e7f0681c-eb0e-4240-a028-0e2178e866f6.

**Documento assinado com validade jurídica.**

Para conferir a validade, acesse <https://www.clicksign.com/validador> e utilize a senha gerada pelos signatários ou envie este arquivo em PDF.

As assinaturas digitais e eletrônicas têm validade jurídica prevista na Medida Provisória nº. 2200-2 / 2001

Este Log é exclusivo e deve ser considerado parte do documento nº e7f0681c-eb0e-4240-a028-0e2178e866f6, com os efeitos prescritos nos Termos de Uso da Clicksign, disponível em www.clicksign.com.



MINISTÉRIO DA DEFESA
COMANDO DA AERONÁUTICA

CONTROLE DE ASSINATURAS ELETRÔNICAS DO DOCUMENTO

Documento:	DESENHO ARQUITETÔNICO - PRANCHAS 1 À 10.
Data/Hora de Criação:	17/04/2026 21:59:50
Páginas do Documento:	12
Páginas Totais (Doc. + Ass.)	13
Hash MD5:	855a2a59cc8e953a35d00b635da7b377
Verificação de Autenticidade:	https://autenticidade-documento.sti.fab.mil.br/assinatura

Este documento foi assinado e conferido eletronicamente com fundamento no artigo 6º, do Decreto nº 8.539 de 08/10/2015 da Presidência da República pelos assinantes abaixo:

Assinado via ASSINATURA CADASTRAL por Ten Cel Av HUGO FARIAS PALMEIRA no dia 22/04/2026 às 11:30:36 no horário oficial de Brasília.

Assinado via ASSINATURA CADASTRAL por 1º Ten TÂNIA BUOMO POZZOBOM no dia 22/04/2026 às 13:24:04 no horário oficial de Brasília.